

131 – ESMERILHADEIRA FRONTAL – ESPECIAL PARA RETIRADA DE SOLDA DE CANTOS VIVOS

Para cantos soldados com altura máxima de 145 mm.

Realiza raios em peças planas da mesma altura ou em pacotes de peças.

O sistema de execução do raio, patenteado é regulável e permite efetuar raios de R=1 a R=10 ou o polimento de cantos vivos.

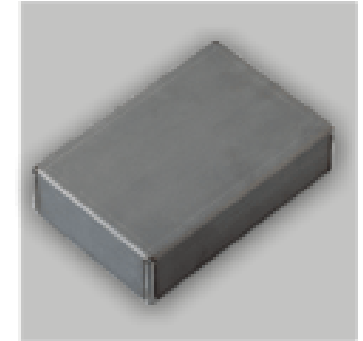
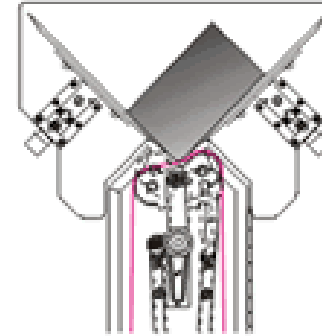
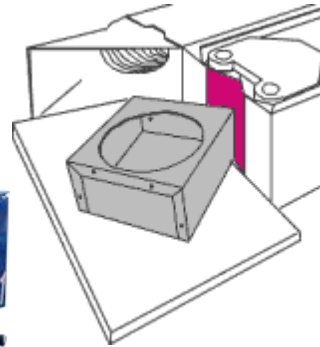

Equipamento rápido para o polimento de soldas de canto de peças retangulares, como racks, painéis e caixas metálicas, etc

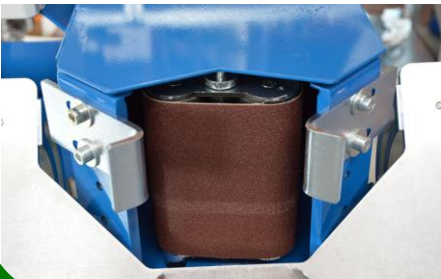

DADOS TÉCNICOS

Motor da fita da lixa abrasiva	kW /RPM	2,3 / 2800-1400
Motor do exaustor (opcional)	kW /RPM	0,56 / 2800
Fita da lixa – Desenvolvimento x Largura	mm	2000 x 150
Velocidade de corte da fita de lixa	m/seg	24 -12
2 Rodas de corrimento – Diâmetro por Largura	mm	50 x 150
Mesa suporte de peças – com regulagem	mm	600 x 250
Nível de ruído em produções médias	dB(A)	78/80
Dimensões ocupadas – Largura/Profundidade/Altura	mm	700 x1400 x1500
Volume de ar aspirado pelo exaustor (opcional)	m ³ /h	700
Peso líquido	Kg	130

A mesa de apoio é ampla e regulável na altura e inclinação, permitindo a utilização de lixas de largura adequada à altura da peça.

Os batentes desta base, garantem a execução do raio necessário. Como opcional pode ser dotado de um equipamento de exaustão auto filtrante (com ciclone para abater as poeiras do desbaste).