PRENSAS MECÂNICAS DE DUPLO MONTANTE

10 modelos de 50 a 400 tons

MUFFATO Presse Meccaniche

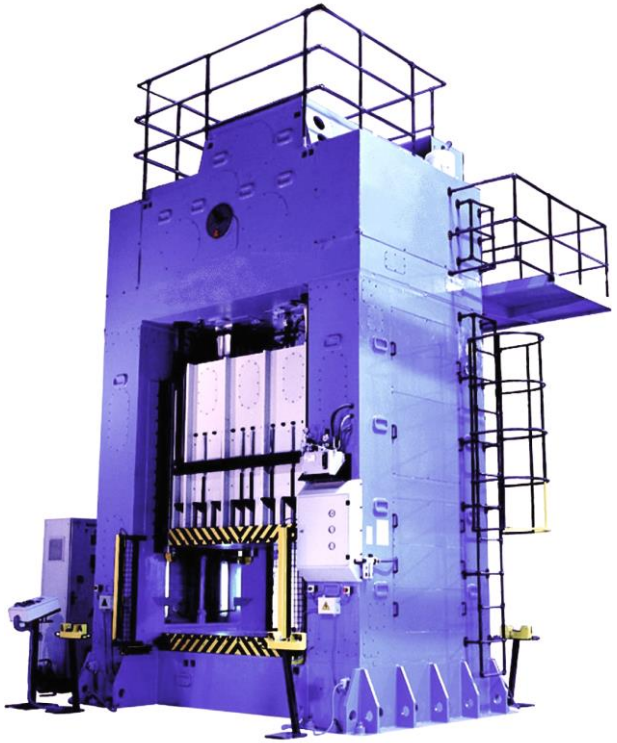

DADOS TÉCNICOS

Modelo	Potência Ton.	Curso Exc. mm	Velocidade gpm	Luz PMI mm	Reg. Martelo mm	Plano Martelo mm	Plano Mesa mm	Motor kW
VMS 50 – MHP1B	50	50	100 – 250	480	80	700 x 650	800 x 750	5,5
VMS 110 – 2B	110	120	50 – 100	550	100	1200 x 600	1300 x 600	11
VMS 150 – MHP 1B	150	120	20 – 120	400	120	1400 x 800	1500 x 800	15
VMS 160 – MHP 1B	160	160	50	400	120	1100 x 800	1200 x 800	15
VMS 200 – MHP 1B	200	180	45	500	140	1150 x 850	1250 x 850	20
VMS 200 – MHP 1B	200	120	120	500	140	1400 x 800	1500 x 800	20
VMS 200 – 2BPG	200	180	40	500	140	2400 x 1200	2500 x 1200	20
VMS 200 – 2BPG	200	300	40	500	140	2400 x 1300	2500 x 1300	20
VMS 300 – 2BPG	300	300	40	500	160	1900 x 1200	2000 x 1200	22
VMS 400 – 2BPG	400	300	40	500	160	1900 x 1200	2000 x 1200	30

DESCRIÇÃO BÁSICA DA SÉRIE

- Esta série dota comando hidráulico de potência com dispositivo de bloqueio de segurança contra sobrecarga (proteção da máquina e do ferramental);
- A máquina garante prestações máximas de alta eficiência ao martelo através de 8 guias. As superfícies das guias são realizadas com a combinação de hardenet - aço e liga especial de bronze;
- As 8 guias do martelo são retificadas, de bronze fosforoso com ótima resistência ao desgaste, garantindo o movimento de corrimento suave e preciso;
- Construção robusta de aço soldado eletricamente e normalizado para evitar deformações;
- Conjunto freio-fricção com torque elevado e bloqueio imediato e seguro;
- Lubrificação automática.

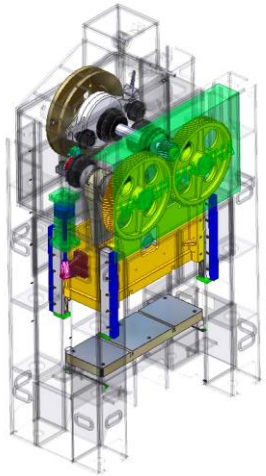

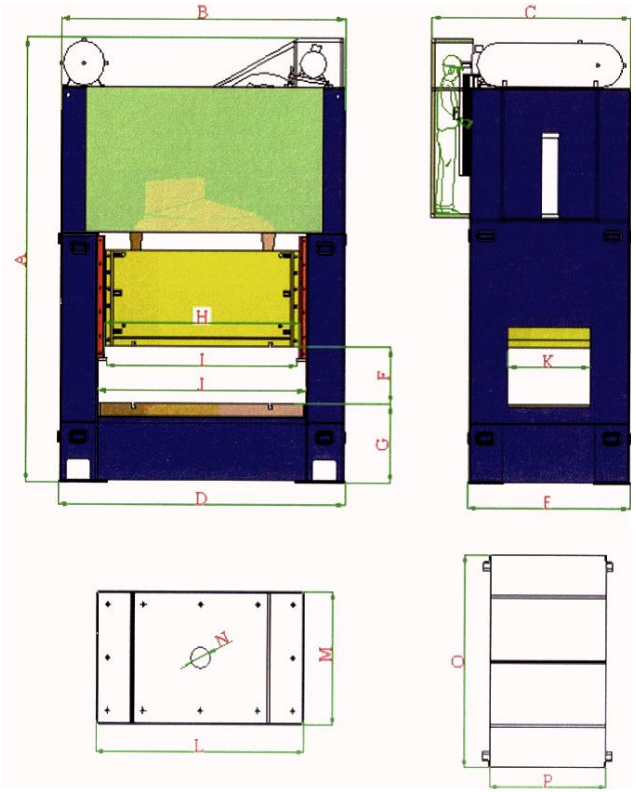

CASORETTI

CASORETTI MÁQUINAS – Rua Jaguaribe 465 – 3º andar – Santa Cecília – São Paulo – SP – 01224-001
11 3333.6955 – 3333.1846 – 3333.1259 97605.9481 | E-mail: casoretti@casoretti.com.br